

تقرير الربع سنوي لمركز البطان الطبي 2010

(افتتاح مركز البطان الطبي)

استرشاداً من توجيهات الأخ/ قائد الثورة ، وتبنى الجماهيرية العظمى لإستراتيجية الصحة للجميع وبالجميع .
فقد أنشأت الجماهيرية العظمى المستشفيات والمراكز الصحية لتقديم أفضل الخدمات الطبية لجماهير شعبنا العظيم .

واستناداً على قرار الأخ/ أمين اللجنة الشعبية لشعبية البطان رقم (5) والصادر بتاريخ 1430/1/31 و.ر بشأن إنشاء مركز البطان الطبي / صحي - تعليمي)
حيث قام الأخ (أمين اللجنة الشعبية لشعبية البطان) افتتاح مركز البطان الطبي بتاريخ 1369/9/25 و.ر. والذي يقع على مساحة و قدرة (17000) سبعة عشر ألف متر مربع .

وبسعة سريره وقدره (450) سريراً مقسمه إلى (ستة عشر) قسماً طبياً ، ويدار المركز بعدد من الإدارات والمكاتب تبلغ في مجملها (ثمانية عشر) إدارة ومكتب .

كما إن الملاك الوظيفي للمركز معتمداً بقرار من الأخ/ أمين اللجنة الشعبية للقوى العاملة والتشغيل والتدريب رقم (214) لعام (2007) مسيحي .

تقرير الربع سنوي لمركز البطنان الطبي 2010

مكتب شؤون المديرين

سير العمل بالمكتب

- مدراء الإدارات والمكاتب وعددهم (ثمانية عشر) بينهم الأمين الإداري العام و (أربعة) مدراء إدارات أخرى بالإضافة إلى المتبقي وهي مكاتب استشارية
-
- المدراء الليليين عددهم حالياً (تسعة) مدراء يقومون بمهام المناوبة خلال الفترة المسائية بعد انتهاء الدوام الرسمي والجمعة والعطلات ويناوب كل منهم بواقع (ثلاث) نوبات شهرياً .
- إدارة المركز برئاسة المدير العام تعقد اجتماعاً يومياً من الساعة التاسعة إلى العاشرة صباحاً لمناقشة سير العمل وما يستجد ،
- يتم عقد اجتماع بالمدراء الليليين وبعض الجهات الأخرى ذات العلاقة برئاسة المدير العام وبلغ عدد هذه الاجتماعات منذ بداية العام 2010 إلى (ثلاثة) اجتماعات.
- يقوم المكتب ببعض المكاتبات الداخلية المتعلقة بتعميم الملاحظات الواردة بتقارير المدراء الليليين ، كما يقوم أيضا بإعداد جداول المناوبة والإشراف على سير العمل بها .
- يتم متابعة شؤون مدراء الإدارات والمكاتب من حيث الحضور والغياب والالتزام بالعمل .
- يتابع المكتب آلية العمل للجان الفرعية المشكلة بالمركز .

إدارة الشؤون الاداريه : --

اجتماعات مدير عام المركز خلال العام 2010	اجتماع لجنة شؤون العاملين
90	03

الرسائل الواردة	الرسائل الصادرة
454	7044

تقرير الربع سنوي لمركز البطنان الطبي 2010

إدارة الشؤون الطبية

قسم الإحصاء والتوثيق :

المجموع	أطفال	نساء	رجال	مجمل الحركة خلال الشهر
436	45	250	141	الباقون في بداية الشهر
6617	1249	3513	1855	الدخول إثناء الشهر
6563	1243	3488	1832	خروج إثناء الشهر
82	13	27	42	عدد المتوفين
247	20	122	105	الباقون في نهاية الشهر
6617				مجموع حالات الدخول

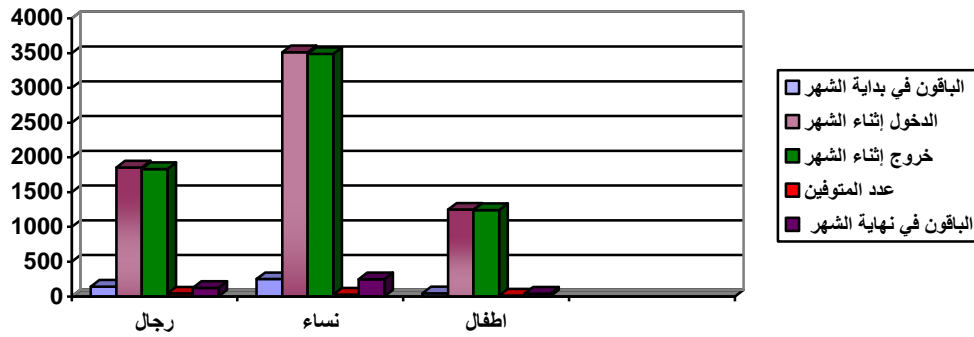

إحصائية بعدد حالات الدخول / حسب الجنسية :

المجموع	أنثى	ذكر	الجنسية	ر.م
41	09	32	المصرية	1
04	01	03	السودانية	2
04	03	01	السورية	3
05	02	03	الفلسطينية	4
01	00	01	ل	5
02	01	01	تشاد	6
01	00	01	الاردنية	7
02	02	00	اكوراني	8
09	03	06	تركي	9
00	00	00	بولندي	10
02	00	02	فيتنام	11
01	00	01	فلبين	12
01	00	01	نيجيريا	13
73			الإجمالي	

تقرير الربع سنوي لمركز البطنان الطبي 2010

العيادة الخارجية :

المجموع	إناث	ذكور	القسم
1905	1223	682	جراحة الأعصاب
12125	6135	5990	جراحة الأطفال
2350	2345	05	النساء والولادة
1273	596	677	عيادة أمراض الباطن
11200	6543	4657	عيادة الأنف والأذن والحنجرة
1551	771	780	عيادة الجراحة العام
1406	479	927	عيادة العظام
2798	1523	1275	عيادة العيون
7498	6819	679	أمراض الجلدية
1099	733	366	عيادة القلب
2397	699	1698	عيادة المسالك
331	210	121	جراحة التجميل
	45933		الإجمالي

تابع للعيادة الخارجية

المجموع	إناث	ذكور	القسم
2361	1280	1081	عيادة الاسنان
3362	337	3025	عيادة النفسية
10170	6720	3450	عيادة السكّر
7992	3867	4125	عيادة الضغطة
3103	1546	1557	التطعيم
4484	2699	1785	الإيواء
12816	10321	2495	الحقن
	44288		الإجمالي

تقرير الربع سنوي لمركز البطنان الطبي 2010

حالات الدخول بالمركز حسب الشعبية :

القسم	الجغوب	درنة	البيضاء	المرج	بنغازي	اجدابيا	سبها	جالو الكفرة
جراحة نساء	02	20	08	03	05	02	00	03
جراحة رجال	03	34	13	03	08	02	01	01
أعصاب نساء	00	00	00	00	01	00	00	01
أعصاب رجال	00	01	01	00	00	00	00	00
عظام نساء	01	10	04	01	01	00	00	00
عظام رجال	00	11	13	00	01	01	00	00
العيون	00	10	12	00	04	00	03	00
باطنه رجال	01	32	21	05	06	01	02	00
باطنه نساء	01	13	09	04	01	02	00	00
الأنف والحنجرة نساء	00	03	00	00	00	00	00	00
الأنف والحنجرة رجال	00	01	00	00	00	00	00	00
عناية القلب	00	00	00	00	00	00	00	00
الأطفال	02	07	02	04	00	01	00	00
جراحة أطفال	00	03	01	01	00	00	00	00
الولادة والنساء	03	21	02	02	02	01	00	00
مسالك رجال	00	12	08	00	01	00	00	00
مسالك نساء	00	05	03	00	01	00	00	00
جراحة تجميلية	00	02	01	00	00	00	00	00
المجموع	9	120	55	19	26	7	3	3
الإجمالي	242							

قسم العلاج الطبيعي

بيان بحالات التردد على قسم العلاج الطبيعي :

الحالة	تمارين رياضية	التحفيز المستمر	موجات فوق الصوتية	التحفيز الكهربائي	الكمامات الساخنة	الليزر	الموجات القصيرة	شمع البرافين	حالات الأطفال	حالات داخل المركز
رجال	125	07	46	73	70	10	00	00	17	16
نساء	112	00	67	81	111	04	00	00	43	06
المجموع	237	07	113	154	171	14	00	00	60	22
الإجمالي	778									

تقرير الربع سنوي لمركز البطان الطبي 2010

العمليات التي أجريت :

العمليات الكبرى	العمليات الصغرى	القسم	العدد
61	27	العظام	.1
15	123	المسالك	.2
11	146	الأنف والحنجرة	.3
06	25	جراحة الأعصاب	.4
142	209	الجراحة العامة	.6
05	68	العيون	.7
05	11	جراحة الأطفال	.8
262	22	نساء وولادة	.10
25	172	التجميل	.11
الإجمالي			1335

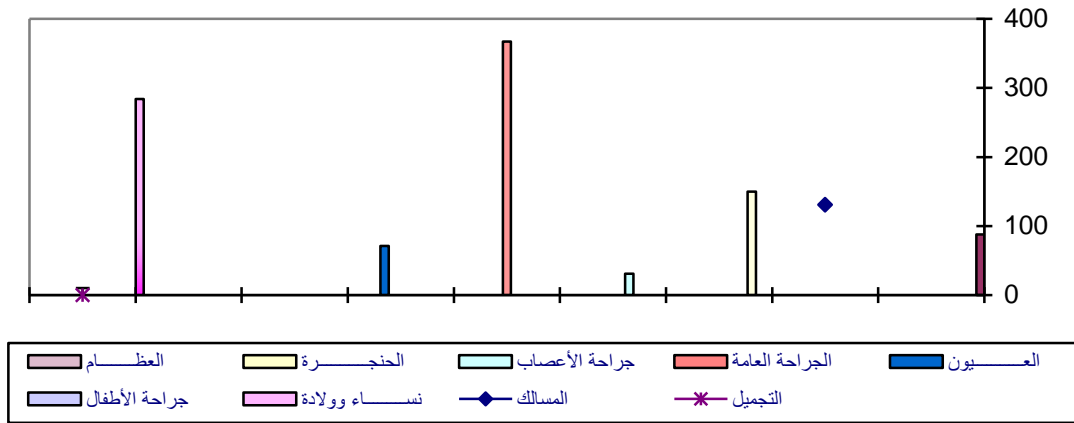

قسم الكلى الصناعية :

عدد الأجهزة	عدد الجلسات	عدد الوفيات	نوع الحالة		الجنس
			عدد مرضي الغسيل المتكررين	جديد	
27	348	01	28	01	ذكور
	204	03	16	01	إناث
	552	04	44	02	المجموع

تقرير الربع سنوي لمركز البطان الطبي 2010

قسم الإسعاف والطوارئ

حركة المرضى بقسم الإسعاف والطوارئ :

الجنس	حوادث مرور	سقوط	إصابة عمل	حروق	تسمم	مشاجرات
ذكر	258	70	12	47	04	210
أنثى	42	09	04	64	04	00
المجموع	724					

عيار ناري	انفجار لغم	انتحار	وفاة طبيعية	وفاة على اثر حادث
06	03	04	74	18
المجموع	105			

جراحة العظام			الجراحة العامة		
رجال	نساء	أطفال	رجال	نساء	أطفال
2460	1280	65	2000	1100	90
المجموع					6995

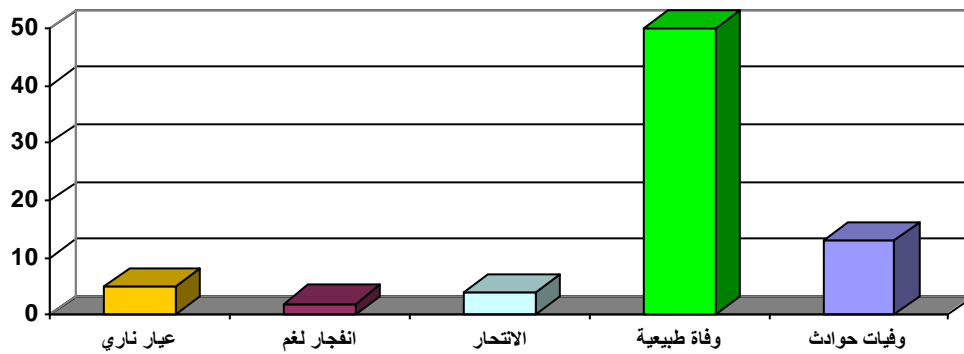

تقرير الربع سنوي لمركز البطنان الطبي 2010

القسطرة التشخيصية والعلاجية :

Sten دعامات	عدد الحالات		
	رجال	نساء	أطفال
02	19	10	33

مكتب تحسين وتطوير العلاج بالداخل :

م	التخصص	اسم الزائر	الجنسية	عدد الزيارات	عدد الاستشارات	عدد العمليات	أنواع العمليات
1	العيون	ادم موسى محمد	ليبي	02	00	07	جراحة عيون
2	جراحة الصدر	مصطفى البرجو	ليبي	01	00	07	جراحة صدر

الأنشطة العلمية التي أقامها مجلس التخصصات الطبية بالمركز :-

العدد	المحاضرة	التاريخ	مكان المحاضرة	المشارك
1	محاضر حول استسقاء المخ لدى الأطفال	2010.01.30	مركز البطنان الطبي	د. سعيد حماد علي
2	محاضرة حول معالجة فقدان السمع المفاجئ	2010.02.26	مركز البطنان الطبي	د. حامد مصطفى عبدالعاطي
3	محاضرة حول المفاصل النصفية للركبة	2010.03.25	مركز البطنان الطبي	د. رضا العربي بن فايد
4	محاضرة حول التخدير وجراحة المناظير	2010.03.30	مركز البطنان الطبي	د. عبدا لرازق حسن زيدان
5	حضور دورة لأمراض النساء والتوليد لمدة (10) أيام بمدينة بنغازي للأطباء المستهدفين لدخول امتحان الجزء الأول	2010.04.03 - 2010.04.13	مستشفى الجلاء بنغازي	بمشاركة أساتذة زوار

دخول عدد (16) طبيب في مجال التخصصات الطبية امتحان القبول الذي عقد بتاريخ 2010.02.22 ف. بمدينة بنغازي .

مرضى تم الكشف بجهاز الأيكو :

جهاز الجهد	جهاز الأيكو		
	رجال	نساء	الأطفال
873	359	394	120
المجموع			

تقرير الربع سنوي لمركز البطان الطبي 2010

مكتب الرعاية الصحية الأولية

أولاً : الكشف الدوري

الإجراءات المتخذة	العدد	غير ليببون		ليبيون		نوع المرض
		إناث	ذكور	إناث	ذكور	
إبلاغ الرعاية الصحية الأولية بالشعبية - عزل المريض - متابعة حالة المريض	05	00	00	04	01	hepatitis "B" Virus التهاب الكبد الباني
	08	00	00	08	00	hepatitis "C" Virus التهاب الكبد الجيمي
	07	00	00	04	03	hepatitis "A" Virus التهاب الكبد الألفي
	00	00	00	00	00	Measles الحصبة
	00	00	00	00	00	Chckin Pox الجديري الماني
	04	01	01	00	02	HIV متلازم فقدان المناعة
	01	00	00	01	00	Diarioheas الاسهالات الخمجية
	01			01	00	Meningitis التهاب السحاني
	00	00	00	00	00	Filariasis الفلاريا
	00	00	00	00	00	Mansoni البلهارسيا
	00	00	00	00	00	Pneumonias الالتهابات الرئوية
	00	00	00	00	00	mumps النكاف
	00	00	00	00	00	strep التهاب الحلق السبجي
	00	00	00	00	00	C . Cold البرد الشائع
	00	00	00	00	00	Typhoid الحمى التيفودية
02	00	00	01	01	virus (A)hepatitis التهاب الكبد الوباني	
28 حالة						الإجمالي

ثانياً : التطعيمات

الإجراءات المتخذة	العدد	غير ليببون		ليبيون		الفئة المستهدفة
		إناث	ذكور	إناث	ذكور	
تطعيم العاملين بالمركز ضد فيروس H 1 N 1	442	35	22	23 2	153	العاملون بالمركز
	00	00	00	00	00	المواليد
	442					الإجمالي

ثالثاً : الصحة العامة

الإجراءات المتخذة	العدد	غير ليببون		ليبيون		الفئة المستهدفة
		إناث	ذكور	إناث	ذكور	
فحص طبي ظاهري	102	00	03	69	30	متداولي الأغذية بالمركز
	102					الإجمالي

تقرير الربع سنوي لمركز البطانان الطبي 2010

حركة المرضى بقسم عناية القلب :

الشهر	نساء	رجال	خروج	تحويل داخلي	تحويل خارجي	وفيات	متبقي
اي النار	23	58	22	52	00	05	02
النوار	14	17	19	03	00	06	03
مارس	57	35	18	60	02	08	04
المجموع				204			

حركة المرضى بقسم عناية الباطنية :

الشهر	نساء	رجال	خروج	تحويل داخلي	تحويل خارجي	وفيات	متبقي
اي النار	16	39	10	01	33	11	00
النوار	05	07	03	01	00	05	03
مارس	23	15		17	02	08	02
المجموع				105			

حركة المرضى بقسم عناية الجراحة :

الشهر	نساء	رجال	خروج	تحويل داخلي	تحويل خارجي	وفيات	متبقي
أي النار	04	28	00	20	02	10	00
النوار	04	15	00	15	00	03	01
مارس	03	26	00	19	00	07	03
المجموع				80			

تقرير الربع سنوي لمركز البطنان الطبي 2010

قسم الأمراض السارية :

العمر بالسنوات											الوفيات	المجموع	الجنسية				المرض	الرقم
50 فما فوق	49-45	44-40	39-35	34-30	29-25	24-20	19-15	14-10	9-5	اقل من 5			أجانب		ليبيون			
													إناث	ذكور	إناث	ذكور		
00	00	00	00	00	00	00	00	01	01	00	00	02	00	00	02	00	الاسهالات الخمجية Dysenteries	1
00	00	00	02	01	00	00	00	01	04	01	00	09	00	00	05	04	التهاب الكبد الوبائي Virus .A	2
00	00	00	00	00	00	00	00	00	00	00	00	00	00	00	00	00	التهاب الكبد الجيمي HCV	3
00	00	00	00	00	00	00	00	00	00	00	00	00	00	00	00	00	الحصبة الألمانية G.measles	4
00	00	00	00	00	00	00	00	00	00	00	00	00	00	00	00	00	النكاف MUMPS	5
00	00	00	00	00	00	00	00	00	00	00	00	00	00	00	00	00	الجديري المائي CHICKEN POX	6
00	00	00	00	00	00	00	00	00	00	00	00	00	00	00	00	00	البرد الشائع C.cold	7
00	00	00	00	00	00	00	00	00	00	00	00	00	00	00	00	00	إلتهاب الحلق السبحي St.bharyngngitis	8
00	00	00	00	00	00	00	00	00	00	00	00	00	00	00	00	00	الالتهابات الرئوية	9
24																	إجمالي المرضى	

تقرير الربع سنوي لمركز البطنان الطبي 2010
قسم الولادة :

المجموع العام	الكانون		الحرث		التمور		الفتاح		هانيبال		ناصر		الصيف		الماء		الظير		الربيع		النوار		أي النار		الشهر	
	f	m	f	m	f	m	f	m	f	m	f	m	f	m	f	m	f	m	f	m	f	m	f	m		
																				410	366	435			الجنس	
																				15	09	11			طبيعية	
																				00	00	00			فارسية	
																				00	00	00			بالمقط	
																				03	04	02			بالشفط	
																				88	72	69			قيصرية	
																				402	336	00			فردية	
																				08	06	05			توعم	
																				00	00	01			ثلاثية	
																				33	25	29			ناقص النمو	
																				05	01	10			متوفى	
																				44	00	60			إجهاض	
																				00	00	00			الحالات سالبة	
																				00	00	00	00	00	00	ولادة بالبيت
																				00	00	00	00	00	00	ولادة بالسيارة
																				00	00	00	00	00	00	وفيات الأمومة
																				00	00	00	00	00	00	مضاعفات الولادة
																				00	00	00	00	00	00	HIV
																				00	00	00	00	00	00	HBV
																				00	00	00	00	00	00	HCV
																				00	00	00	00	00	00	HPT
																				00	00	00	00	00	00	Dm

تقرير الربع سنوي لمركز البطنان الطبي 2010

قسم الأشعة

كميات الصبغة المستخدمة :

النوعية	العدد	القسم
-	21	الجهاز الهضمي السفلي
CUP	6	الجهاز الهضمي العلوي
BOT	622	جهاز التصوير الطبقي
BOT	135	جهاز الرنين المغناطيسي
-	168	جهاز الكلى الملونة
952		المجموع الكلي

عدد الأفلام المستخدمة في أقسام الأشعة المختلفة :

العدد	القسم
47	الموجات فوق الصوتية
946	الفلورسكوبي
4731	التصوير الطبقي المحوري+ الرنين المغناطيسي
28270	أشعة الطوارئ + الأشعة العامة
33994	المجموع

الحالات التي تم تصويرها في أقسام الأشعة المختلفة :

رجال	نساء	القسم
8821	7464	الأشعة العامة والطوارئ
1221	1178	الموجات فوق الصوتية
697	680	التصوير الطبقي المحوري
227	205	الرنين المغناطيسي
104	105	الفلورسكوبي
10584	9341	المجموع الكلي
21168		الإجمالي

تخطيط الدماغ : (EEG department) :

The First quarter of The year 2010:	عدد الحالات خلال الربع سنة 2010
1.Less than 6 year = (03) Casses	عمر اقل من 6 سنوات = (03) حالة
1.Less than 12 year = (16) Casses	عمر اقل من 12 سنة = (16) حالة
1.more than 12 year = (63) Casses	عمر اكبر من 12 سنة = (63) حالة
The total numbers during year 2010 = (82)	مجموع الحالات خلال شهر (01) 2010 = (82) حالة

تقرير الربع سنوي لمركز البطان الطبي 2010

قسم المعامل الطبية

وحدة الكيمياء الحيوية :

العدد	الفحوصات	العدد	الفحوصات	ر.م
303	فحص الكولسترول	5326	فحص السكر	1
251	تحليل إنزيمات القلب	3157	فحص البولينا	2
102	فحص الدهون الثلاثية	3214	فحص الكرياتين	3
100	فحص الاميليز	976	فحص الصوديوم	4
00	فحص الفسفور	976	فحص البوتاسيوم	5
04	فحص الحديد	00	فحص أيونات الكالسيوم	6
00	فحص أيونات الكلوريد	1274	فحص الكالسيوم الكلي	7
218	فحص السكر بالبول	1482	فحص الصفراء الكلي	8
218	فحص الماغنسيوم	1367	فحص الصفراء المباشر	9
38	فحص البروتين بالسوائل	1399	فحص أنزيم الكبد	10
1341	فحص إنزيمات الكبد	758	فحص الفوسفات القاعدي	11
122	فحص البروتين	23	فحص السكر	12
386	فحص الألبومين	00	فحص السكر	13
03	فحص بالسوائل	322	تحليل أنزيم القلب النوعي	14
19216		المجموع		

وحدة الأحياء الدقيقة :

العدد	العينة	العدد	العينة	ر.م
04	مزارع السائل المنوي	1109	البروتين التفاعلي	1
65	مسحات الصديد	492	اختبار العامل الروماتيزمي	2
10	مزارع سوائل الجسم	398	Anti-streptolysin	3
46	مزارع البلغم	16	Brucella-t	4
01	مسحات الصرة عند الأطفال	167	Widal	5
40	سائل النخاع الشوكي	1009	الزهري	6
53	مزارع الدم	02	فحص الحمل	7
01	مسحة من العين	00	التوكسوبلازما الكمي	8
04	فحص الفطريات المباشر	00	مونوسبوت	9
121	Gram staining	00	Echinococcus	10
08	Af b	805	مزرعة البول	11
38	Others	289	مزرعة البراز	12
32	مزارع مسحات الحلق	54	مزارع مسحات الإذن والأتف	13
--	--	10	مزارع مسحات الرحم	14
4774		المجموع		

تقرير الربع سنوي لمركز البطنان الطبي 2010

وحدة أمراض الدم Hematology :

العدد	الإختبار Test	ت
2726	Hb الهيموجلوبين	1
2736	HCT الهيمتوكريت	2
2736	WBC خلايا الدم البيضاء	3
2154	RBC خلايا الدم الحمراء	4
2154	PLT الصفائح الدموية	5
574	ESR معدل سرعة الترسيب	6
2154	Differential أنواع الخلايا البيضاء	7
15	Blood Film صور شرائح الدم	8
0	Boon Marrow نخاع العظام	9
17	C.S.F سائل النخاع الشوكي	10
188	PT اختبار زمن التجلط	11
166	PTT زمن التجلط الجزئي	12
00	Fibrinogen اختبار الفيبروجين	13
00	Fibrinogen Degradation Products FDP نواتج تحلل الفيبرينوجين	14
00	BT اختبار زمن النزيف	15
00	CT اختبار زمن التجلط	16
00	Thrombin Time TT	17
20	Reticulocytes RC	18
00	Le Cells	19
13593	المجموع	

وحدة مصرف الدم Blood Bank

العدد	Test	الاختبار	ت
8756	BG Blood Groups	فصائل الدم	1
8756	Rh Rhesus Factor	العامل الريسيبي	2
554	DV D Variant	العامل الريسيبي الجزئي	3
1041	Blood Donors	عدد المتبرعين بالدم	4
2396	Cross Match Test	اختبار تطابق الدم	5
882	Issued Blood Unit	عدد وحدات الدم الصادرة	6
196	Packed RBCs	خلايا دم مرسبه	7
16	Direct Coombs Test	كمبس مباشر	8
15	Indirect Coombs Test	كمبس غير مباشر	9
71	Frozen Fresh Plasma FFP	بلازما طازجة مجمدة	10
18	Non-frozen Fresh Plasma	بلازما طازجة غير مجمدة	11
951	HCV Latex	اختبار الكبد الوبائي ج	12
951	HbsAg Latex	اختبار الكبد الوبائي ب	13
951	HIV Latex	اختبار العوز المناعي الأيدز	14
25554	Total	المجموع	

تقرير الربع سنوي لمركز البطنان الطبي 2010

وحدة الانسجه **Histopathology** :

العدد	Test	نوع العينة
13	Semenal pluid	فحص السائل المنوي
112	Cytology	فحص الخلايا التقشيريه
625	Histopathology	الانسجه المرضية
750	Total	المجموع

وحدة الإدرار والطفيليات **Urin** :

العدد	Test	نوع العينة
1735	Urine Test	فحص البول الروتيني
483	General Stool Test	فحص البراز الروتيني
171	Prgaej test	فحص الحمل
2389	Total	المجموع

وحدة الفيروسات للحالات الموجبة **Positive Case** :

Libyans ليبيون	Non-Libyans غير ليبيون	الاختبار
64	0	HCV اختبار الكبد الوبائي
25	1	HBsAg اختبار الكبد الوبائي
02	02	HIV اختبار العوز المناعي الإيدز
91	3	Total المجموع

وحدة الفيروسات للحالات السالبة **Negative Cases** :

Non-Libyans غير ليبيون	Libyans ليبيون	الاختبار
18	2251	HCV اختبار الكبد الوبائي
17	2290	HbsAg اختبار الكبد الوبائي
16	2313	HIV اختبار العوز المناعي الإيدز
51	6854	المجموع
	13810	الإجمالي

ألهرمونات :

العدد	الفحوصات	ر.م
376	TSH	1
350	T4	2
348	T3	3
219	FSH	4
207	LH	5
220	PRL	6
64	PSA	7
17	E2	8
55	Tesloleron	9
3	PP	10
2	CEA	11
1861	المجموع	

تقرير الربع سنوي لمركز البطنان الطبي 2010

بيان بالجنس المين المستلمة من خارج المركز وداخل المركز:

وفاة طبية : عية :

خارج المركز			داخل المركز		
أطفال	نساء	رجال	أطفال	نساء	رجال
04	11	12	12	24	27
90					المجموع

وفاة ح وادث :

خارج المركز			داخل المركز		
أطفال	نساء	رجال	أطفال	نساء	رجال
02	02	11	02	00	09
19					المجموع

ح وادث مختلففة :

مكان الوفاة	الجنسية	العدد	سبب الوفاة
//	//	00	حادث غرق
//	//	01	انفجار لغم
خارج المركز	//	22	حادث سير
//	//	00	وقوع من مرتفع
خارج المركز	//	03	حوادث أخرى
26			المجموع

لوفيات حسب الجنسية :

العدد	جنسية المتوفى	
94	اللبيبة	
06	المصرية	
02	الفلسطينية	
01	السودانية	
103		المجموع

عدد الوفيات داخل وخارج المركز :

العدد	مكان الوفاة	
42	خارج المركز	
74	داخل المركز	
116		المجموع
58	الأجنة	

تقرير الربع سنوي لمركز البطان الطبي 2010

أولاً:- دورات إدارية وفنية للعاملين بمركز البطان الطبي التي نفذت بناء على مقترح خطـــــة عام 2010 ف داخل الشعبية ...

أ - داخل الشعبية :

ت	اسم البرنامج	العدد	الملاحظات
1	Windowsxp /Word2007.Tnernet	4	مكتب التعليم والتدريب- المعلومات والتوثيق
2	دورة في مجال فنون الجبس	2	هيئة التمريض
3	ورشة عمل حول إدارة الجودة والتقنية الحديثة لها	16	أعضاء مكتب الجودة-فريق الجودة- التمريض العام-الأشعة- المعامل الطبية
4	دورة في مجال الجبس والإسعاف	19	لخريجين عام(2009-2010)
5	دورة في مجال اللغة الانجليزية Cfbt مؤسسة تعليمية /طرابلس: ليبيا بالتنسيق مع مجموعة جامعات بريطانية	51	الطبية والطبية المساعدة الإدارية والصحة عامة
6	دورة في مجال الاستقبال	4	إدارية
7	دورة في مجال الإسعاف والإنقاذ والإغاثة	8	هيئة تمريض
8	دورة في التحليل الكيميائي	1	يعمل بالمشرفة

ب - الدورات التأهيلية التي أقيمت بالتنسيق مع معهد تنمية القوى العاملة الطبية :

ت	اسم البرنامج	العدد	الملاحظات
1	دورة في مجال القبالة	8	هيئة التمريض
2	دورة في مجال الكلى الصناعية	12	هيئة التمريض

ج- خارج الشعبية :

ت	اسم البرنامج	العدد	الملاحظات
1	في إطار التعاون والتدريب في المجال الصحي بين الجماهيرية والمملكة المتحدة (البريطانية) في مختلف التخصصات / بينغازي	4	في مجال إدارة وأعمال في مجال الطب تمريض
2	دورة تاهيلية في مجال التثقيف الصحي لمرضى السكري (طرابلس)	1	مكتب الرعاية الصحية بالمركز
3	ورشة عمل عمل في (B.C.R) مع شركة الصقر الأخضر للمعدات والمستلزمات الطبية (بنغازي)	2	فني معامل
4	دورة في مجال العلاج الطبيعي (المرج)	3	فنيين

د- خارج الجماهيرية :

ت	اسم البرنامج	العدد	الملاحظات
1	دورة فى مجال إدارة التغيير والتطوير التنظيمي ودبلوماسية الإدارة (الأدرن)	1	مدير مكتب التعليم والتدريب

ثانياً: الدورات التدريبية لبعض المؤسسات فى المجال الإدارى والفنى :

ت	اسم البرنامج	العدد	الملاحظات
1	دورة فى مجال الإسعاف والإسعاف المتقدم	2	المركز الوطني للوقاية من الأمراض السارية والمكافحة / طبرق

ثالثاً: التدريب العلمى لبعض المؤسسات فى المجال الإدارى والفنى :

ت	اسم البرنامج	العدد	الملاحظات
1	تدريب فى التمريض	55	كلية التمريض/الوطنان
2	فى مجال القبالة	51	كلية التمريض/الوطنان
3	فى مجال التخدير	47	كلية التمريض/الوطنان

رابعاً: البحوث التى أجريت داخل مركز الوطنان الطبى لبعض المؤسسات:

ت	اسم البرنامج	العدد	الملاحظات
1	إمراض القلب فى النساء	1	المعهد العالى للتقنية الطبية (درنة)
2	دراسة فى جغرافية المدن	1	كلية قاريونس الإدارة العامة (بنغازى)
3	دارسة حول الأدوية	4	جامعة عمر المختار (الصيدلة)
4	إدارة أعمال (استبيان)	1	كلية الاقتصاد (الوطنان)
5	العوامل المؤثرة فى المستوى الوظيفى (استبيان)	4	كلية الاقتصاد (الوطنان)

خامساً: الزيارات الميدانية لمركز الوطنان الطبى لبعض المؤسسات والقطاعات :

ت	اسم القطاع	العدد
1	الثورة الشعبية	17 طالب
2	الشؤون الاجتماعية	10 أفراد
3	مدرسة السابع من ابريل	30 طالب
4	الكشاف والمرشدات	10 كشافى

سادساً: المكتبة:

ت	اسم القطاع	الفترة	العدد
1	المتريدين على المقروءة	2010/3/31-2010/1/1	50
2	المتريدين على الالكترونية	2010/3/31-2010/1/1	25

تقرير الربع سنوي لمركز البطنان الطبي 2010

سابعا: الاجتماعات والندوات والمؤتمرات والمحاضرات :

الجهة المشرفة	العدد	اسم البرنامج	ت
هيئة التمريض	30	محاضرة عن التهاب ومضاعفات الكسور	1
هيئة التمريض	25	محاضرة في طريقة الاهتمام بمرضى الشق الحنجري	2
هيئة التمريض	32	مضاعفات السكر في شبكة العين	3
هيئة التمريض	30	المياه البيضاء وعلاجها	4
هيئة التمريض	31	التدرن الرنوي	5
هيئة التمريض	28	تلوث الجروح	6
الأمهات بقسم الأطفال والولادة	20	سرطان الثدي	7
الأمهات بقسم الأطفال والولادة	25	الرضاعة الطبيعية	8
الأمهات بقسم الأطفال والولادة	23	تغذية الطفل خلال السنة الأولى من صحة الطفل	9
الأمهات بقسم الأطفال والولادة	19	الالتهاب السحائي	10
مدراء الإدارات والمكاتب	10	زيادة ميدانية لمعرض دبي /للصحة العربية/المعدات الطبية والأدوية والمستلزمات الطبية	11
القسطرة القلبية	5	المؤتمر السادس لجمعية القلب للبيبة	12
حضور (10) من المركز	50	ندوة علمية بالمركز الثقافي عن سرطان الثدي بالتنسيق بين قدامى الكشاف والمركز الطبي	13
هيئة التمريض	30	تلوث الجروح	14
هيئة التمريض	25	السنترالين لمرضى العناية الفائقة	15
هيئة التمريض	24	أسباب الإجهاض	16
هيئة التمريض	25	الحروق	17
هيئة التمريض	30	عمليات القسطرة القلبية اتمامها	18
هيئة التمريض	32	نقل الدم	19
هيئة التمريض	34	تشنجات نقص الكلسيوم وعلاجها	20
هيئة التمريض	20	سرطان الثدي /ورشة عمل	21
هيئة التمريض	25	تسم الحمل	22
هيئة التمريض	30	تكيس المبايض وانسداد الأنابيب	23

